



## INQUADRAMENTO

### SITO 6 - NECROPOLI S'ADDE 'E ASILE

Si estende lungo le pendici meridionali del Monte Corona 'e Teula, consta di undici ipogei, scavati in bassi affioramenti calcarei, che si inquadrano in diverse tipologie: una sola tomba è monocellulare, le altre constano di più celle. Nel 1994 il sito è stato oggetto di una serie di interventi che hanno riguardato la ricognizione e la documentazione completa di tutti gli ipogei. È stato inoltre ripristinato l'antico tratturo di Sas Raininas che costituisce un suggestivo accesso al sito.

Allo stato attuale non è presente un sistema di gestione del sito archeologico, il Comune prevede l'affidamento della pulizia dei siti e del servizio di visite guidate su prenotazione. Nei primi anni 2000 è stato creato un percorso di visita attraverso il ripristino di un antico tratturo denominato "Sas Raininas" immerso in un bosco di querce, delimitato da due muretti a secco che attualmente hanno risentito di diversi cedimenti strutturali. Il sentiero permette di raggiungere le prime 4 tombe, ma solo 2 possono essere visitate integralmente nonostante il percorso includa 4 ipogei, restano escluse dalla visita interna la tomba con coppella e la tomba maggiore. Le tombe che possono essere visitate integralmente sono: Tomba delle clessidre e Tomba dell'ovile.

Il percorso ad oggi avrebbe bisogno di una pulizia, di una sistemazione del verde perimetrale e di una manutenzione dei muretti a secco per renderlo visibile e fruibile. L'area archeologica non è provvista di cartelli direzionali, nell'area di accesso al sentiero che conduce al sito è presente un cartello esplicativo inserito in una bacheca di legno totalmente scolorito e perciò illeggibile.



## UNIONE DEI COMUNI DELL'ANGLONA E DELLA BASSA VALLE DEL COGHINAS Comune di Ossi

### PROGETTO ESECUTIVO

PT17 - POR FESR 2014-2020 AZ. 6.7.1 - PROGRAMMAZIONE TERRITORIALE - P.S.T. "ANGLONA COROS, TERRE DI TRADIZIONI" PST-PT-CRP-15/INT.17 - COMUNE DI OSSI - "AVVIO DEL SISTEMA DI FRUIZIONE E GESTIONE INTEGRATA DELLE RISORSE ARCHEOLOGICHE DI OSSI"

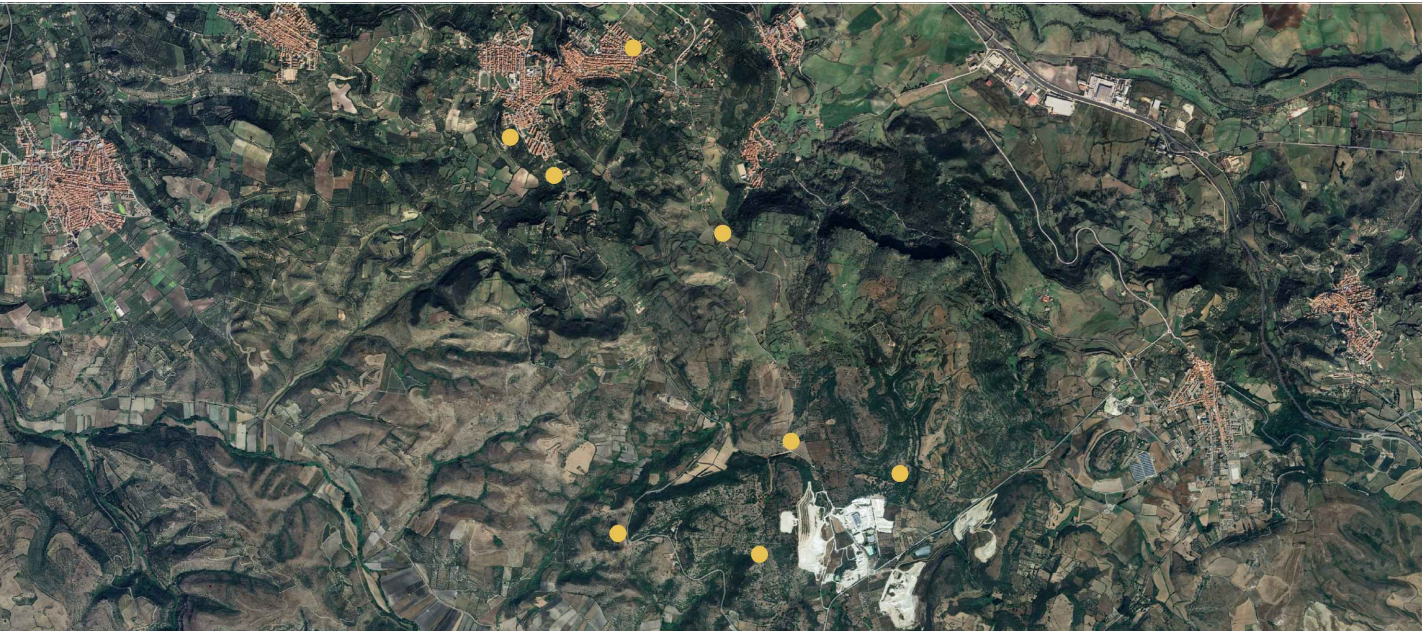

#### Tecnici incaricati - R.T.P.

Arch. STEFANO SECHI  
Arch. SARA PETTINAU  
Ing. PAOLO MARRAS  
Arch. FEDERICA RUBATTU  
Arch. ANDREA BECCA  
Arch. DANIELA SANNA  
Arch. ALESSANDRO VIRDIS  
Dott. Archeol. GIUSEPPINA PALMAS

#### Geologo

Geol. LORENZO FALZOI

#### Responsabile Unico del Procedimento:

Arch. IOLANDA MELE

#### Responsabile area programmazione territoriale:

Dott. ROBERTO MAMELI

#### Il Sindaco

Dott. PASQUALE LUBINU

## TAVOLA 6A NECROPOLI S'ADDE 'E ASILE: STATO DI FATTO

REV 00	GENNAIO 2026

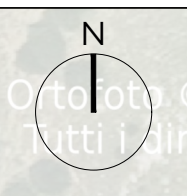

Ortofoto © AGEA  
Tutti i diritti riservati

Ortofoto © AGEA  
Tutti i diritti riservati

Ortofoto © AGEA  
Tutti i diritti riservati

Ortofoto © AGEA  
Tutti i diritti riservati

Ortofoto © AGEA  
Tutti i diritti riservati

Ortofoto © AGEA  
Tutti i diritti riservati



PLANIMETRIA AREA NECROPOLI - STATO DI FATTO SCALA 1:1000



SEZIONE PERCORSO 1 - SCALA 1:50

SEZIONE PERCORSO 2 - SCALA 1:50

SEZIONE PERCORSO 3 - SCALA 1:50

SEZIONE PERCORSO 4 - SCALA 1:50



FOTO 1



FOTO 2

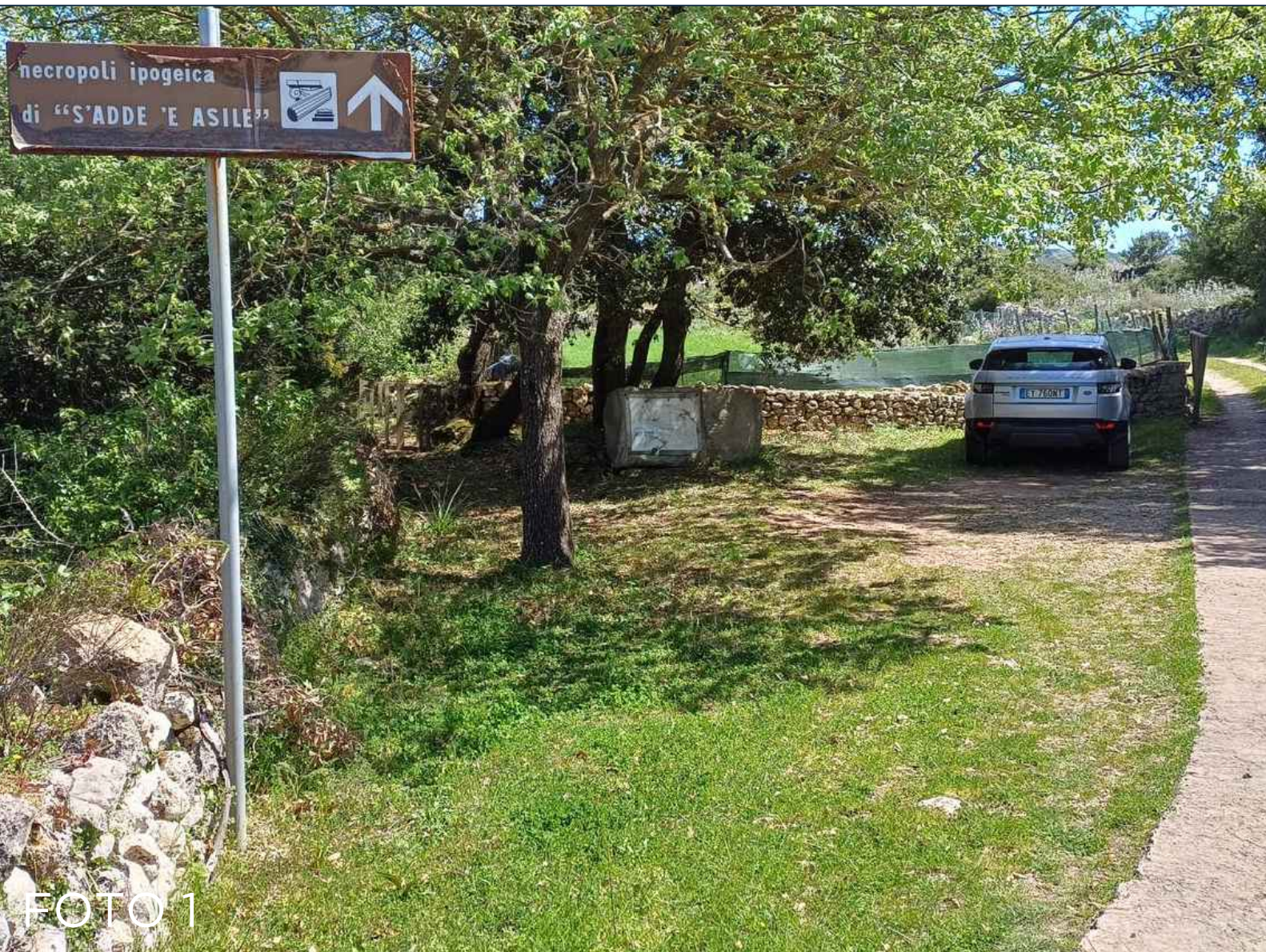

FOTO 3



FOTO 4