



SITO ARCHEOLOGICO
SA MANDRA 'E SA GIUA

INQUADRAMENTO

SITO 5 - SA MANDRA 'E SA GIUA

Il sito si trova all'interno del quartiere Litterai, nella periferia est del paese, totalmente inglobato nel tessuto urbano. Inizialmente si conosceva solo il Nuraghe di Sa Mandra e Sa Giua, ma a partire dal 1966, con i primi scavi legati all'edilizia privata, si sono susseguiti una serie di importanti ritrovamenti, che hanno permesso di individuare anche alcuni settori dell'insediamento, non contigui e purtroppo, totalmente immersi nella realtà urbana. Si conserva per un'altezza ragguardevole l'elevato del mastio mentre quanto è stato messo in luce del cortile e delle due torri aggiunte, con la relativa cinta muraria, è attualmente coperto da uno strato di ghiaia che ne occlude la vista. Del villaggio, oggetto di diverse campagne di scavo, sono stati messi in luce alcuni settori dell'insediamento, tra i quali è stata rinvenuta la cosiddetta "casa del pane".

Ad oggi il complesso archeologico si può raggiungere molto facilmente; è presente un ampio parcheggio ed è stato inoltre dotato di una recinzione che ne delimita l'area e la tutela da azioni vandaliche, anche se allo stato attuale i due cancelli di ingresso hanno bisogno di manutenzione e sistemazione.

Nelle aree limitrofe non sono presenti cartelli segnaletici, e la stessa area archeologica è sprovvista di pannelli esplicativi per aiutare il visitatore alla comprensione delle strutture.

Il nuraghe non è accessibile all'interno, l'ingresso è stato interrato durante le ultime campagne di scavo, ma con un nuovo intervento si potrebbe valutare l'ipotesi di renderlo di nuovo visitabile; si presenta comunque in buono stato conservativo nonostante siano presenti dei fenomeni di fessurazione dei massi che lo compongono, dovuti soprattutto alla crescita di un grosso albero che sta creando lo spostamento e il cedimento di alcuni blocchi.

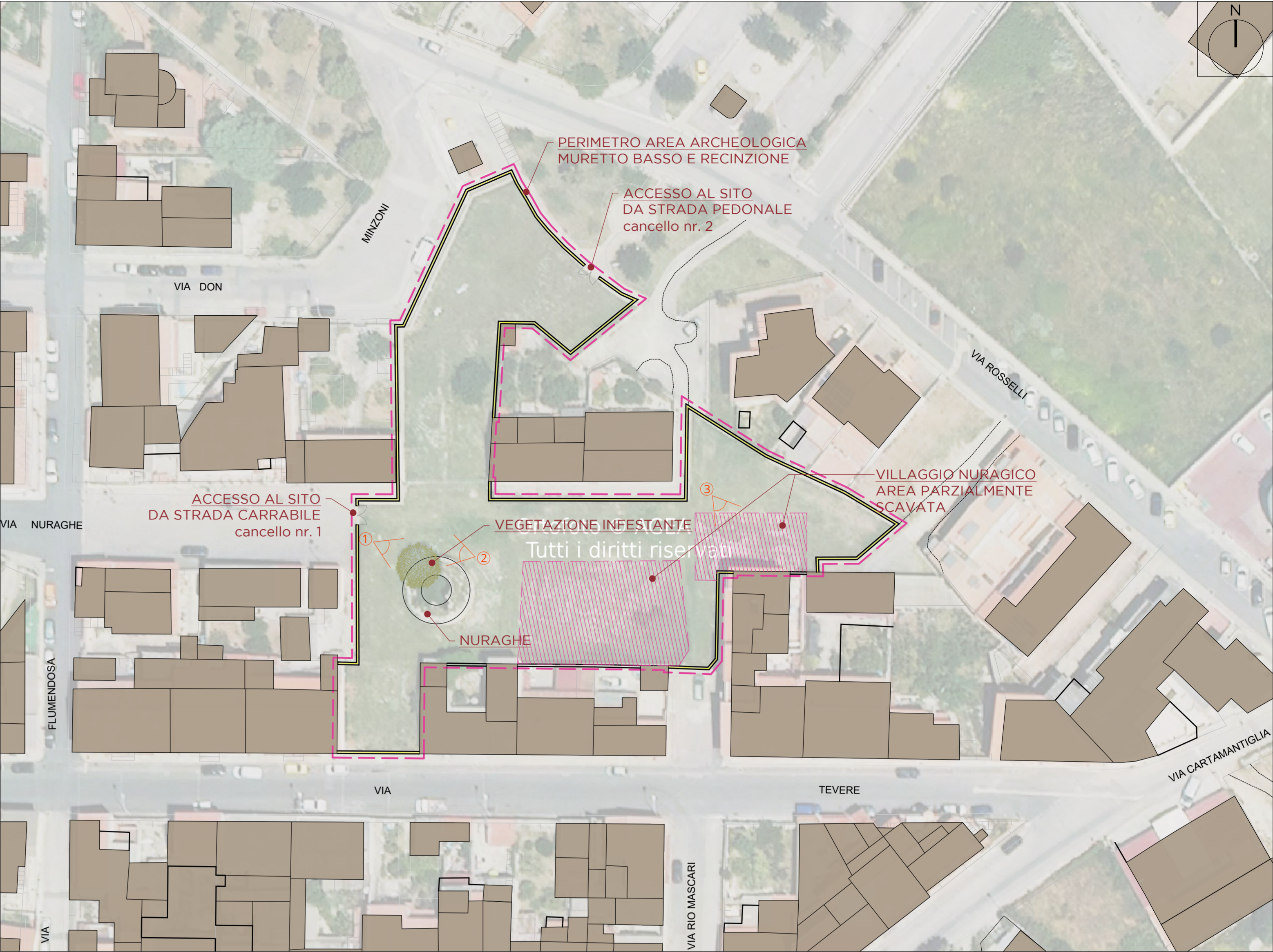

PLANIMETRIA GENERALE SITO ARCHEOLOGICO - STATO DI FATTO - SCALA 1:500



UNIONE DEI COMUNI DELL'ANGLONA E DELLA BASSA VALLE DEL COGHINAS Comune di Ossi

PROGETTO ESECUTIVO

PT17 - POR FESR 2014-2020 AZ. 6.7.1 - PROGRAMMAZIONE TERRITORIALE - P.S.T. "ANGLONA COROS, TERRE DI TRADIZIONI" PST-PT-CRP-15/INT.17 - COMUNE DI OSSI - "AVVIO DEL SISTEMA DI FRUIZIONE E GESTIONE INTEGRATA DELLE RISORSE ARCHEOLOGICHE DI OSSI"

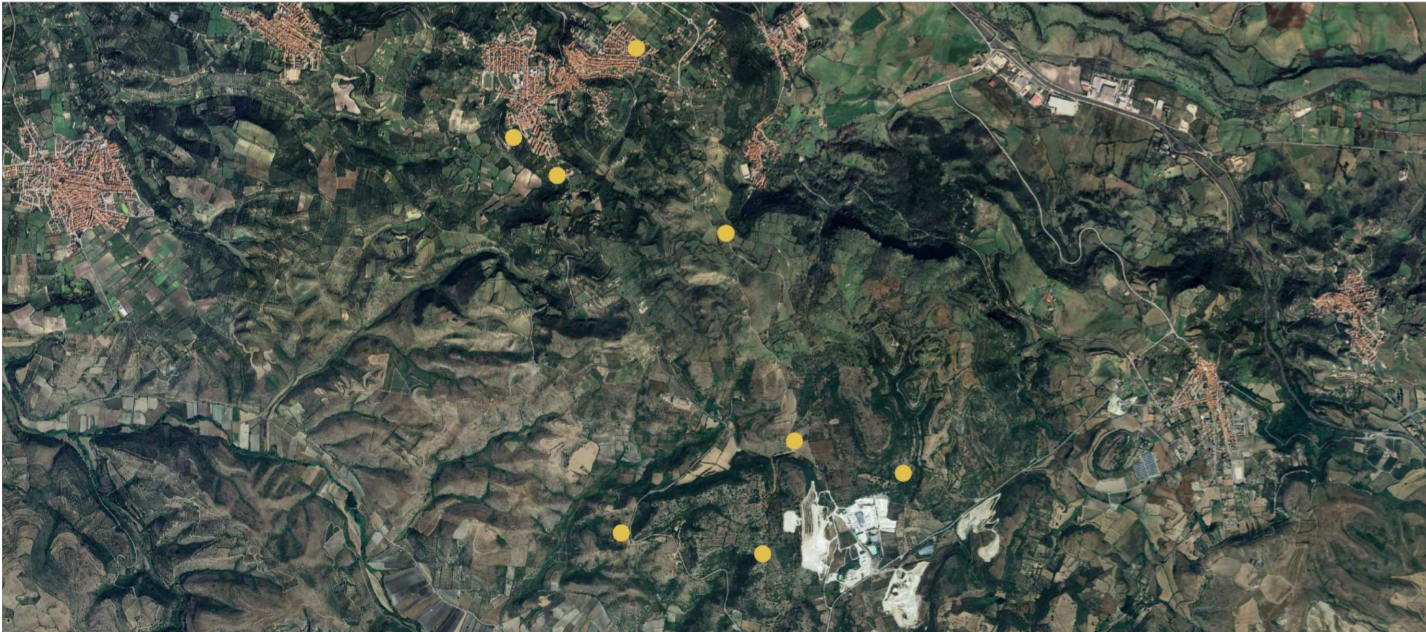

Tecnici incaricati - R.T.P.

Arch. STEFANO SECHI
Arch. SARA PETTINAU
Ing. PAOLO MARRAS
Arch. FEDERICA RUBATTU
Arch. ANDREA BECCA
Arch. DANIELA SANNA
Arch. ALESSANDRO VIRDIS
Dott. Archeol. GIUSEPPINA PALMAS

Geologo

Geol. LORENZO FALZOI

Responsabile Unico del Procedimento:

Arch. IOLANDA MELE

Responsabile area programmazione territoriale:

Dott. ROBERTO MAMELI

Il Sindaco

Dott. PASQUALE LUBINU

TAVOLA 5A NURAGHE SA MANDRA 'E SA GIUA: STATO DI FATTO

REV 00	GENNAIO 2026



FOTO 1



FOTO 2



FOTO 3