



INQUADRAMENTO



UNIONE DEI COMUNI DELL'ANGLONA E DELLA BASSA VALLE DEL COGHINAS
Comune di Ossi

PROGETTO ESECUTIVO

PT17 - POR FESR 2014-2020 AZ. 6.7.1 - PROGRAMMAZIONE TERRITORIALE - P.S.T. "ANGLONA COROS, TERRE DI TRADIZIONI" PST-PT-CRP-15/INT.17 - COMUNE DI OSSI - "AVVIO DEL SISTEMA DI FRUIZIONE E GESTIONE INTEGRATA DELLE RISORSE ARCHEOLOGICHE DI OSSI"

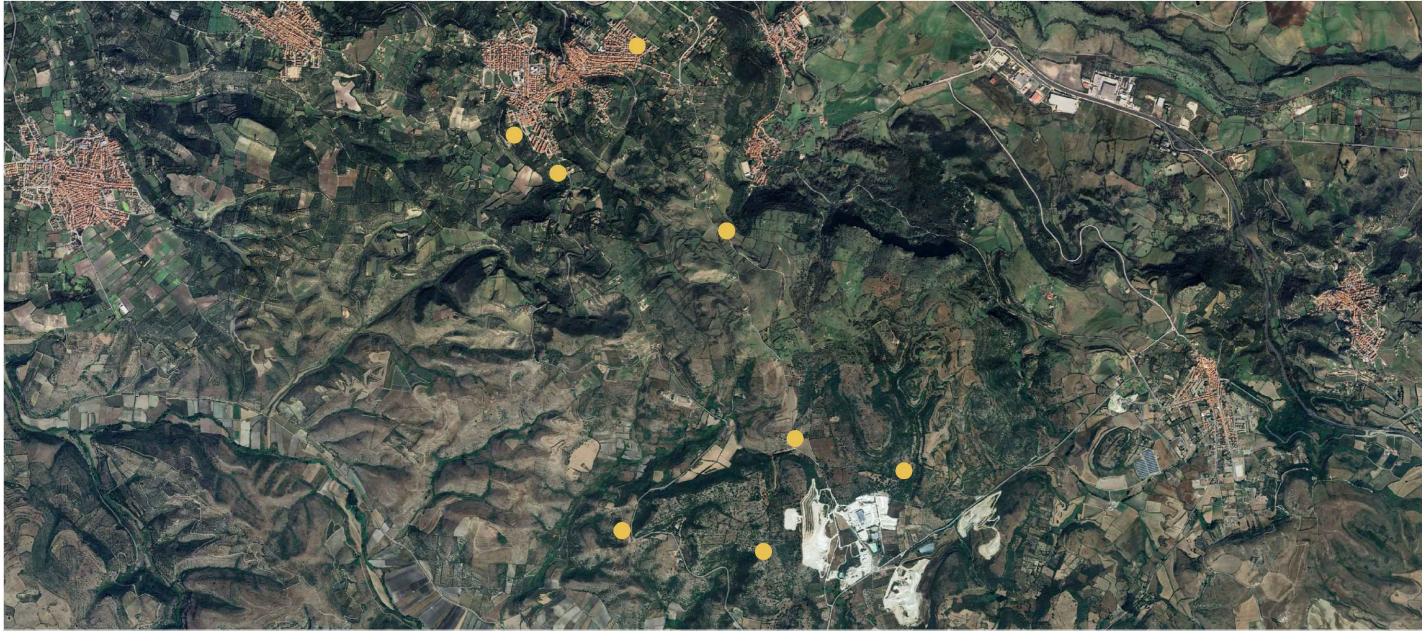

Tecnici incaricati - R.T.P.	Geologo
Arch. STEFANO SECHI	Geol. LORENZO FALZOI
Arch. SARA PETTINAU	Responsabile Unico del Procedimento:
Ing. PAOLO MARRAS	Arch. IOLANDA MELE
Arch. FEDERICA RUBATTU	Responsabile area programmazione territoriale:
Arch. ANDREA BECCA	Dott. ROBERTO MAMELI
Arch. DANIELA SANNA	Il Sindaco
Arch. ALESSANDRO VIRDIS	Dott. PASQUALE LUBINU
Dott. Archeol. GIUSEPPINA PALMAS	

TAVOLA 3A
NECROPOLI DI NOEDDALE: STATO DI FATTO

REV 00	GENNAIO 2026



FOTO 1



FOTO 2



FOTO 3



FOTO 4



FOTO 5



FOTO 6

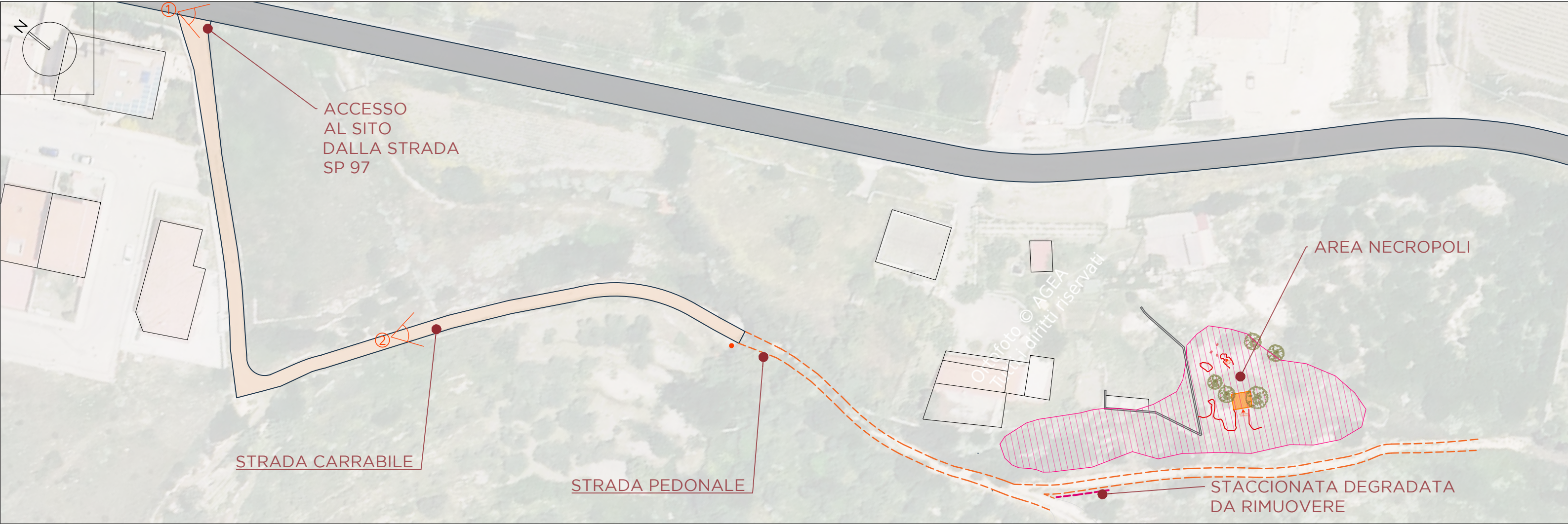

PLANIMETRIA - STATO DI FATTO SCALA 1:750

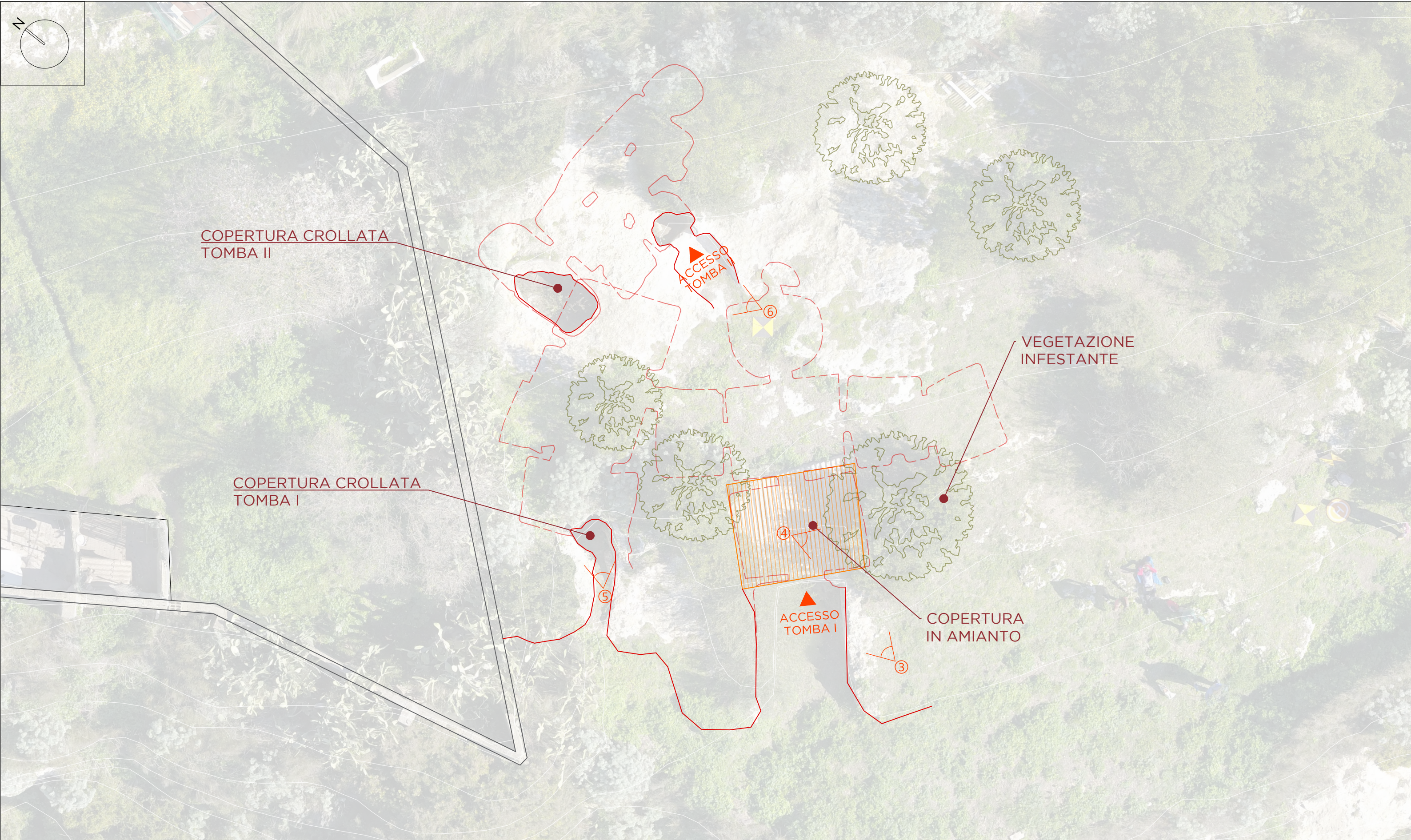

PLANIMETRIA AREA NECROPOLI - STATO DI FATTO SCALA 1:200

SITO 3 - NECROPOLI DI NOEDDALE

La necropoli di Noeddale si trova sul margine occidentale di una sella che degrada verso la valle di Sae, e comprende sei ipogei scavati nella roccia calcarea. Due di essi sono preceduti da brevi dromoi. Tra questi spicca la celebre "Tomba della Casa", nota per gli elementi architettonici che riproducono una capanna neolitica (soffitto a doppio spiovente, pilastri, architravi), diventando un punto di riferimento per lo studio dell'architettura domestica del Neolitico. Rilevante anche la "Tomba delle Spirali", decorata con motivi spiraliformi e simboli taurini.

Attualmente il sito non è gestito, ma è previsto l'affidamento della pulizia e delle visite guidate su prenotazione. La Soprintendenza ha richiesto un piano di regolamentazione degli accessi, limitando la visita alle Tombe I e II. Un percorso pedonale con staccionata collega la fontana di Noeddale alle tombe IV-V, oggi non visitabili.

L'area presenta cartelli direzionali ma è priva di pannelli informativi. Le condizioni di conservazione sono critiche: nella Tomba I è presente eternit e muffa, nella Tomba II l'assenza del tetto provoca infiltrazioni. Il sito è inoltre soggetto a vandalismi, come graffiti e rifiuti. Il grande valore del sito è legato alla "Tomba della Casa", esempio unico di trasposizione dell'architettura abitativa nelle domus de janas.

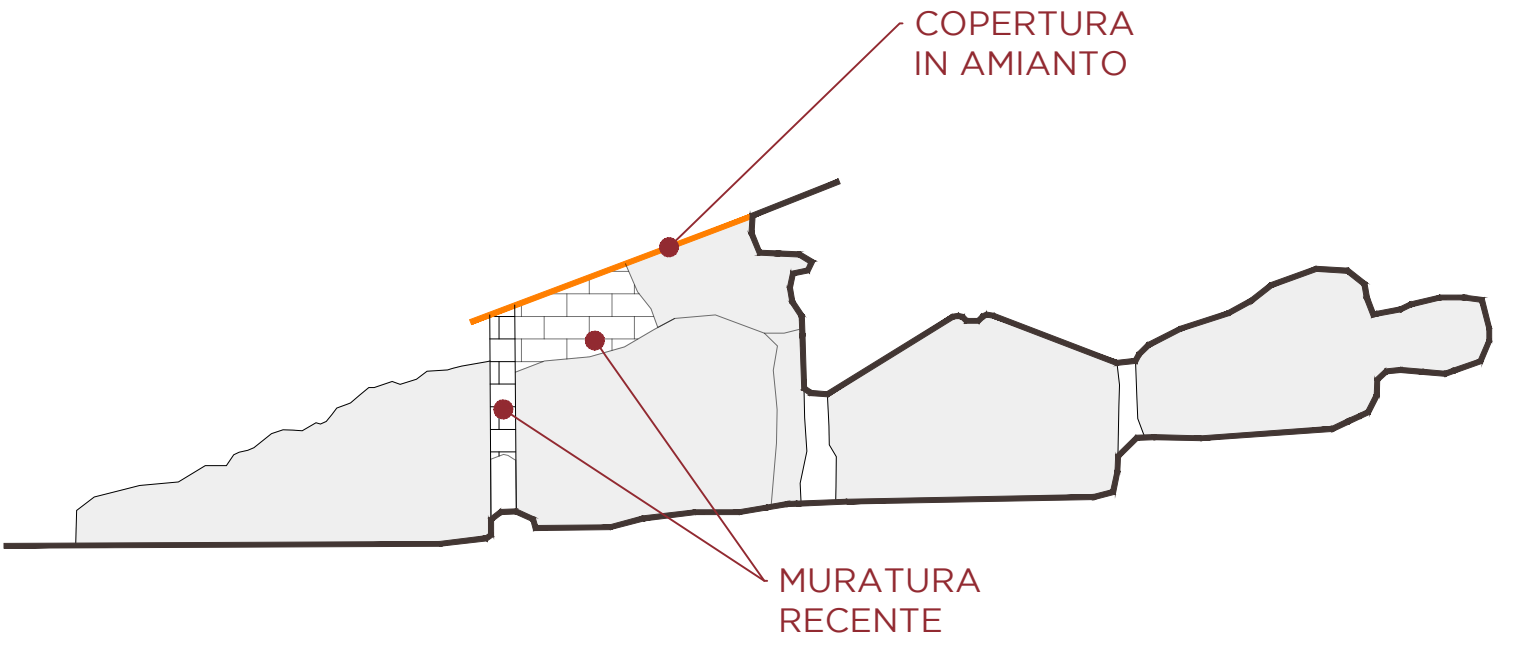

SEZIONE ACCESSO TOMBA I - STATO DI FATTO SCALA 1:100

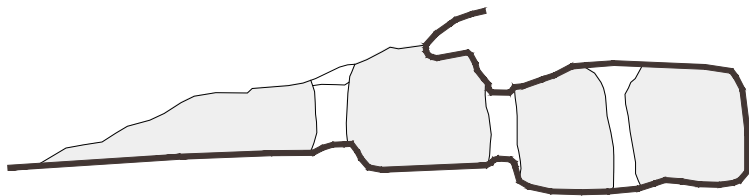

SEZIONE ACCESSO TOMBA II - STATO DI FATTO SCALA 1:75