

INQUADRAMENTO

SITO 2 - CHIESA DI NOSTRA SIGNORA DI SILVARU

La Chiesa di Silvaru, risalente alla fine del XII secolo, si trova a circa 6 km da Ossi, su una collina immersa in un paesaggio collinare suggestivo. Raggiungibile tramite una strada rurale disestata o un sentiero ripido dalla provinciale, è oggi difficilmente accessibile e priva di segnaletica e pannelli informativi. Costruita in conci di calcare locale, è parzialmente crollata: si conservano il prospetto, il fianco nord e l'abside, mentre quello sud è in rovina. La copertura a botte crollò tra fine '800 e inizio '900. La facciata presenta un campanile a vela, e parte della decorazione ad archetti pensili è ancora visibile. L'interno, semplice e spoglio, aveva tre monofore e due panche addossate; rimangono tracce di due diverse pavimentazioni. Alle spalle dell'abside è stata rinvenuta una necropoli con tombe polisome, prive di corredi, eccetto rari oggetti. La chiesa è oggi visitabile solo esternamente, invasa dalla vegetazione che minaccia ulteriormente i resti. Nonostante gli interventi conservativi del 2001-2002, lo stato attuale è precario. Il sito, privo di gestione attiva, ha un alto potenziale grazie al valore storico, alla bellezza del contesto naturale e all'inserimento in percorsi di trekking e ciclismo.

UNIONE DEI COMUNI DELL'ANGLONA E DELLA BASSA VALLE DEL COGHINAS

Comune di Ossi

PROGETTO ESECUTIVO

PT17 - POR FESR 2014-2020 AZ. 6.7.1 - PROGRAMMAZIONE TERRITORIALE - P.S.T. "ANGLONA COROS, TERRE DI TRADIZIONI" PST-PT-CRP-15/INT.17 - COMUNE DI OSSI - "AVVIO DEL SISTEMA DI FRUIZIONE E GESTIONE INTEGRATA DELLE RISORSE ARCHEOLOGICHE DI OSSI"

Tecnici incaricati - R.T.P.

Arch. STEFANO SECHI
Arch. SARA PETTINAI
Ing. PAOLO MARRAS
Arch. FEDERICA RUBATTU
Arch. ANDREA BECCA
Arch. DANIELA SANNA
Arch. ALESSANDRO VIRDIS
Dott. Archeol. GIUSEPPINA PALMAS

Geologo
Geol. LORENZO FALZOI

Responsabile Unico del Procedimento:
Arch. IOLANDA MELE

Responsabile area programmazione territoriale:
Dott. ROBERTO MAMELI

Il Sindaco
Dott. PASQUALE LUBINU

TAVOLA 2A

CHIESA NOSTRA SIGNORA DI SILVARU: STATO DI FATTO

REV 00	GENNAIO 2025
--------	--------------

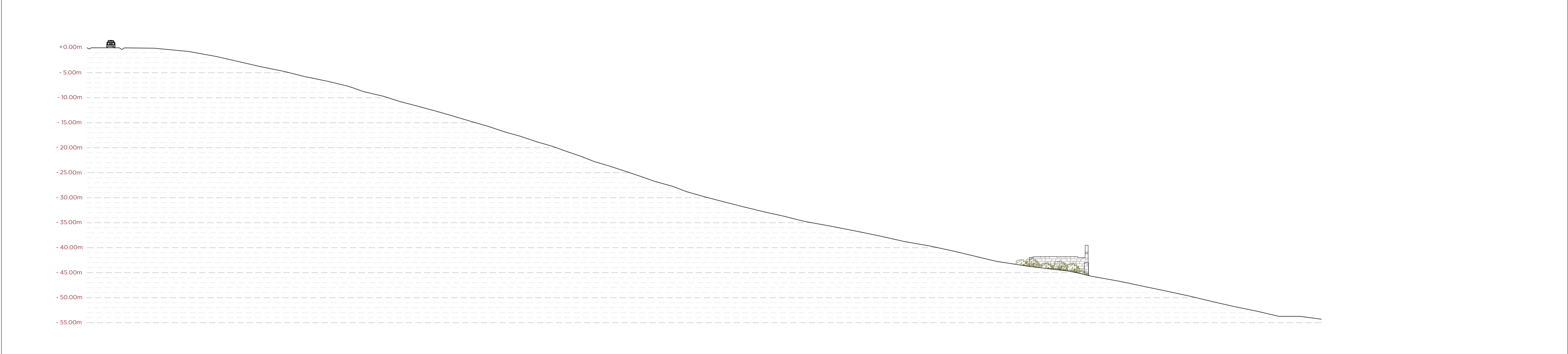
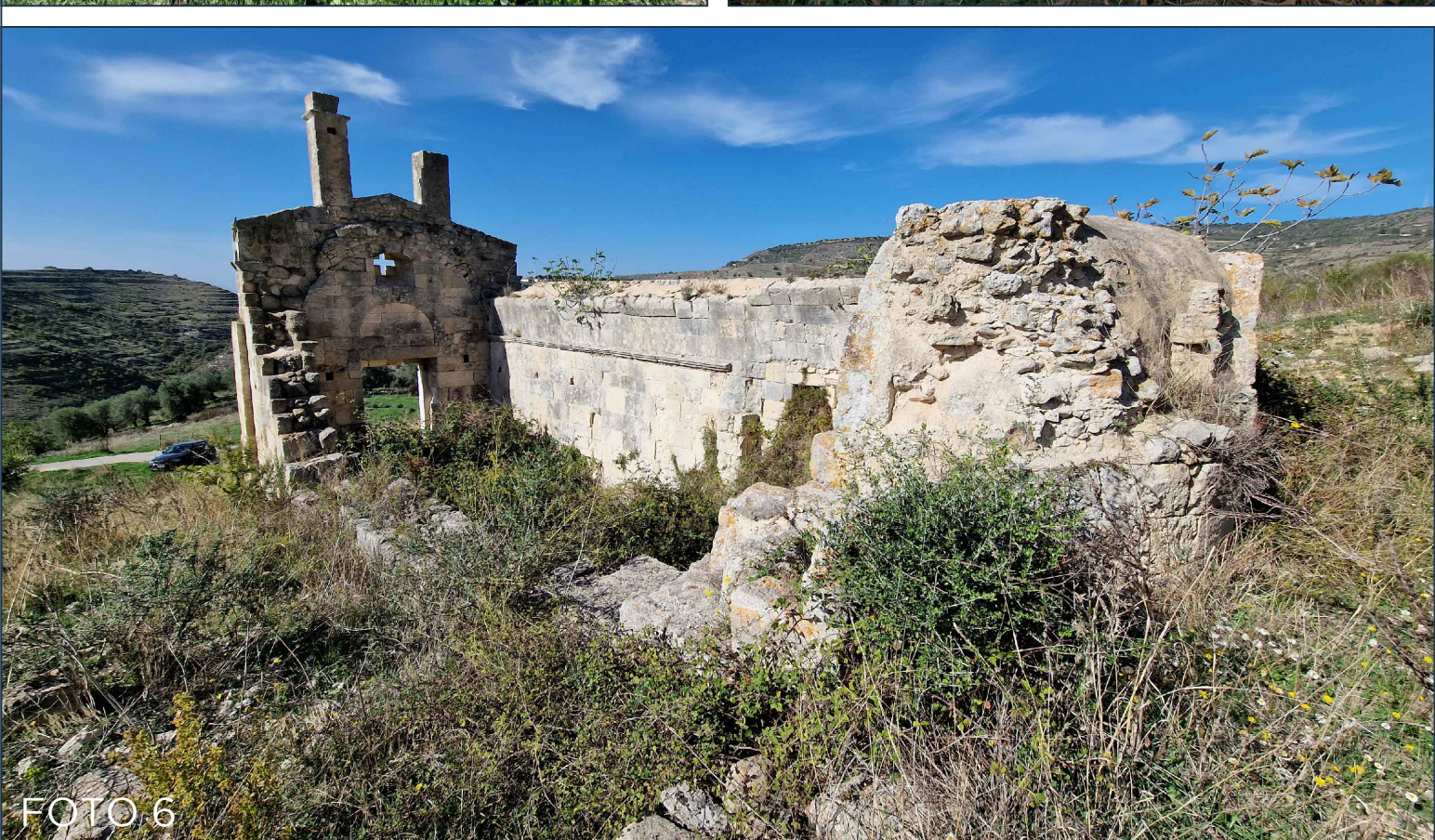

SEZIONE SU PERCORSO PEDONALE- STATO DI FATTO SCALE 1:500



PLANIMETRIA - STATO DI FATTO SCALE 1:500

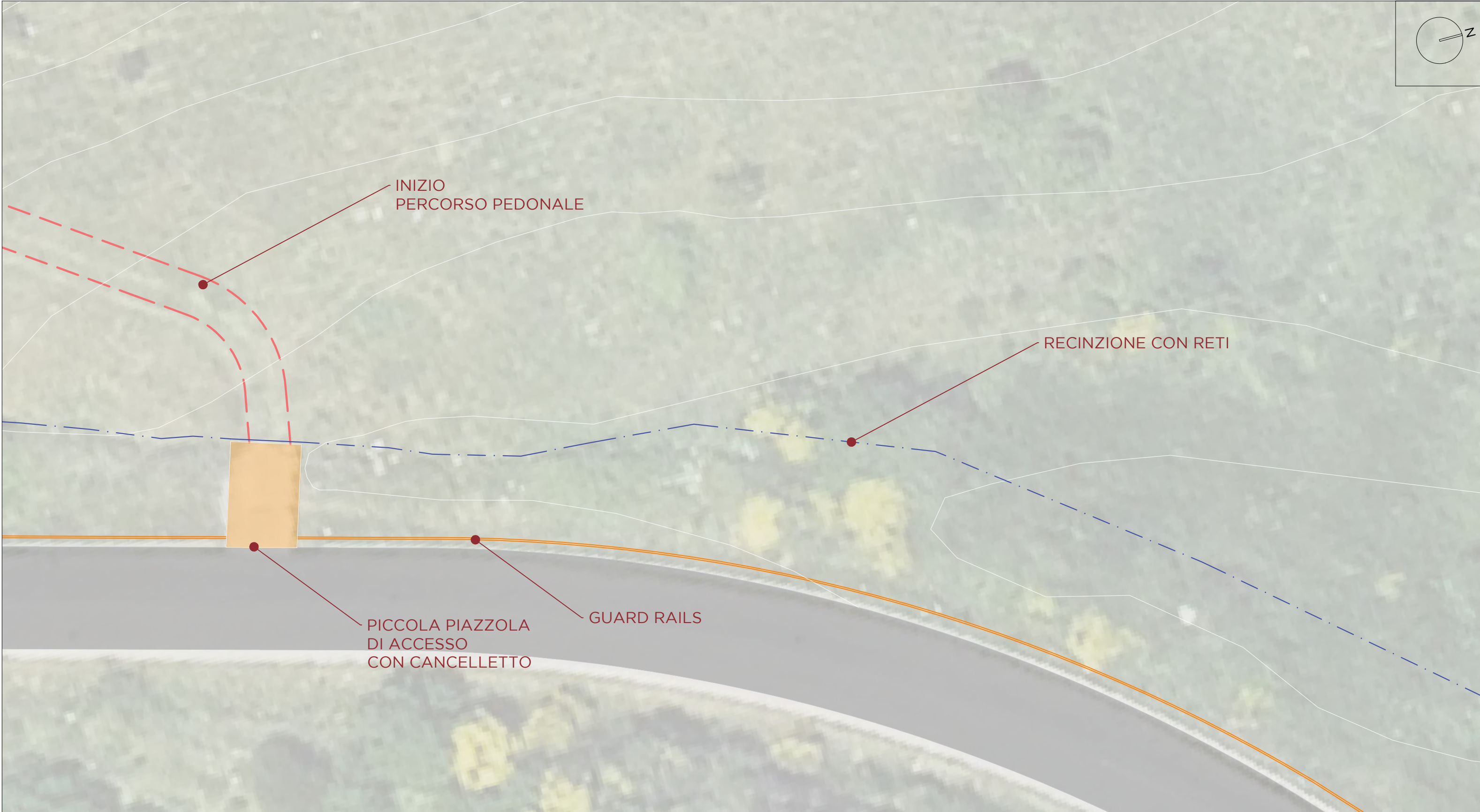

PLANIMETRIA AREA DI ACCESSO - STATO DI FATTO SCALE 1:200

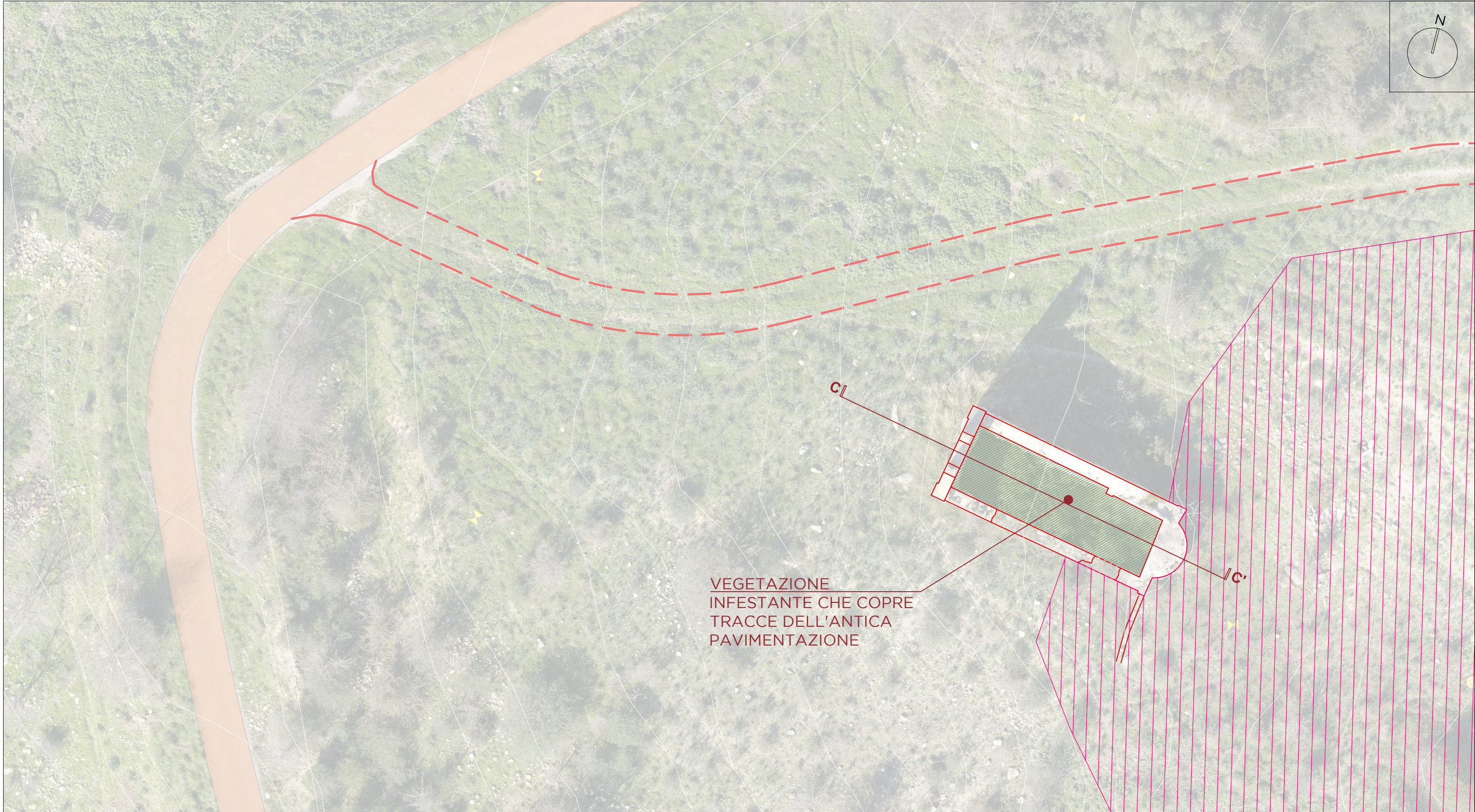

PLANIMETRIA AREA CHIESA - STATO DI FATTO SCALE 1:200

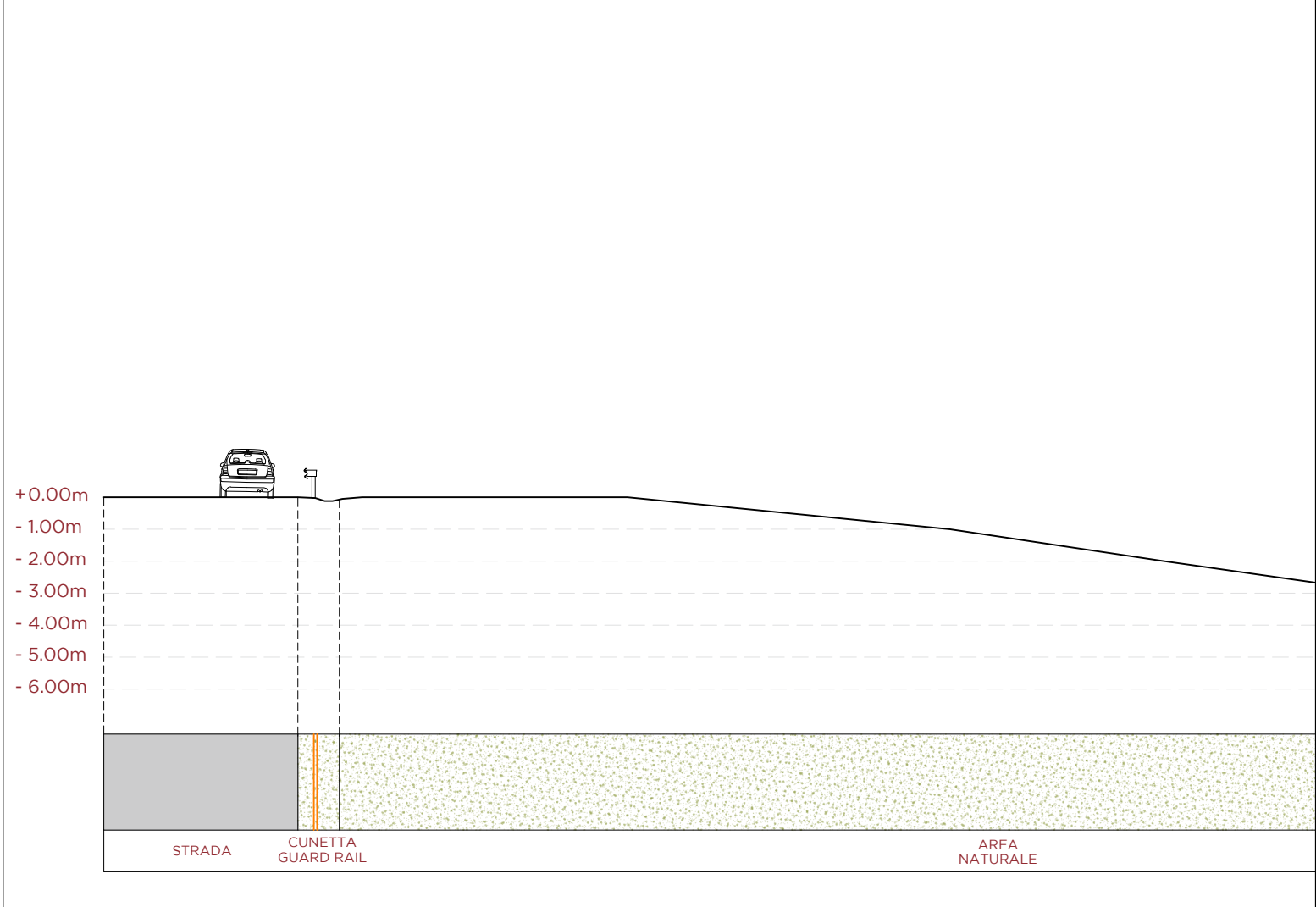

SEZIONE BB'- STATO DI FATTO SCALE 1:200

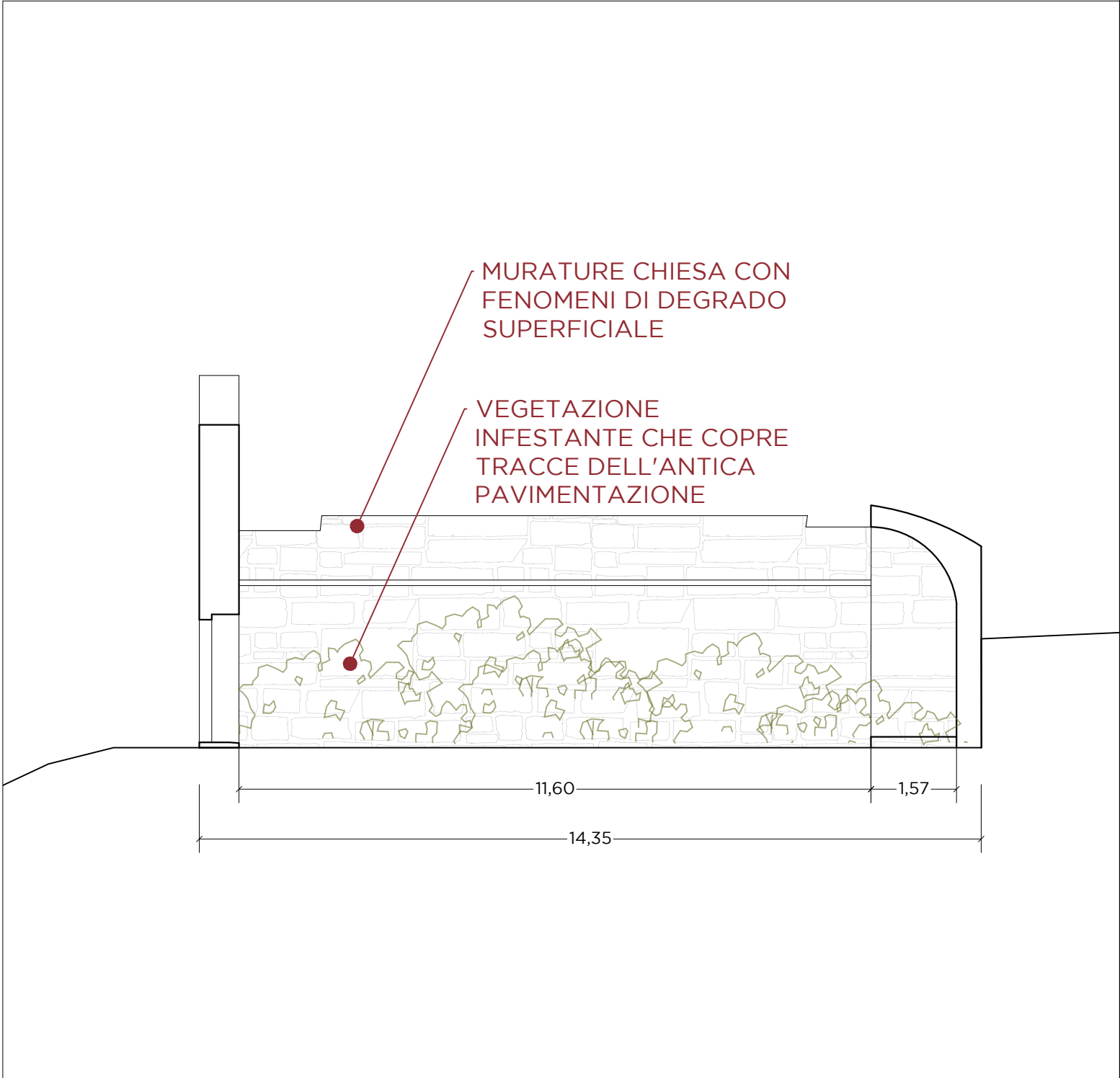

SEZIONE CC'- STATO DI FATTO SCALE 1:100