



SITO 1 - MESU 'E MONTES

Ubicata nelle pendici meridionali del Monte Manas, la necropoli di Mesu 'e Montes, cronologicamente inquadrabile tra il Neolitico Recente e il Bronzo Medio, si sviluppa lungo l'asse est-ovest del costone roccioso: consta di 18 domus de janas pluricellulari, alcune delle quali caratterizzate da un'elevatissima raffinatezza nella decorazione. Gli ipogei si affacciano sulla sottostante vallata, attraversata da un antico tratturo che, inerpandosi sul costone, divide in due ali la necropoli. La necropoli si inserisce in un contesto naturalistico di notevole pregio: gli ipogei si affacciano su una stretta vallata in cui è presente una quercia secolare, mentre i sentieri che conducono al sito archeologico ricalcano due antichi tratturi utilizzati in ambito pastorale e sono caratterizzati dalla presenza di una fitta vegetazione composta principalmente di lecci. Il percorso di visita prevede l'accesso alla necropoli dall'antico tratturo denominato "Planu 'e Laccana" o in alternativa, dal ripido sentiero denominato "liscala de ungia 'e 'oe" che conduce direttamente al versante occidentale; il percorso non include tutti i 18 ipogei, ma consente di raggiungere le prime 14 tombe (solo alcune sono visitabili a causa di importanti cedimenti strutturali del costone). Nel percorso che dall'area di sosta conduce alle domus, sono state individuate due aree molto peculiari che potrebbero contribuire al potenziamento del sito Unesco:

- Un'area di "teatro all'aperto" che si sviluppa all'ombra di una grande quercia secolare, con muretti posti a semicerchio utilizzati come sedute, ad oggi utilizzati saltuariamente per l'organizzazione di eventi;
- Un piccolo rudere posto nei pressi dell'area di sosta, costruito in muratura portante con conci di tufo con un tetto in incanniccato e tegole di cui sono rimasti pochi resti.

UNIONE DEI COMUNI DELL'ANGLONA E DELLA BASSA VALLE DEL COGINAS
Comune di Ossi

PROGETTO ESECUTIVO

PT17 - POR FESR 2014-2020 AZ. 6.7.1 - PROGRAMMAZIONE TERRITORIALE - P.S.T. "ANGLONA COROS, TERRE DI TRADIZIONI" PST-PT-CRP-15/INT.17 - COMUNE DI OSSI - "AVVIO DEL SISTEMA DI FRUIZIONE E GESTIONE INTEGRATA DELLE RISORSE ARCHEOLOGICHE DI OSSI"

Tecnici incaricati - R.T.P.

Arch. STEFANO SECHI
Arch. SARA PETTINAU
Ing. PAOLO MARRAS
Arch. FEDERICA RUBATTU
Arch. ANDREA BECCA
Arch. DANIELA SANNA
Arch. ALESSANDRO VIRDIS
Dott. Archeol. GIUSEPPINA PALMAS

Geologo
Geol. LORENZO FALZOI

Responsabile Unico del Procedimento:
Arch. IOLANDA MELE

Responsabile area programmazione territoriale:
Dott. ROBERTO MAMELI

Il Sindaco
Dott. PASQUALE LUBINU

TAVOLA 1A
MESU 'E MONTES: STATO DI FATTO

REV. 00	GENNAIO 2020
---------	--------------

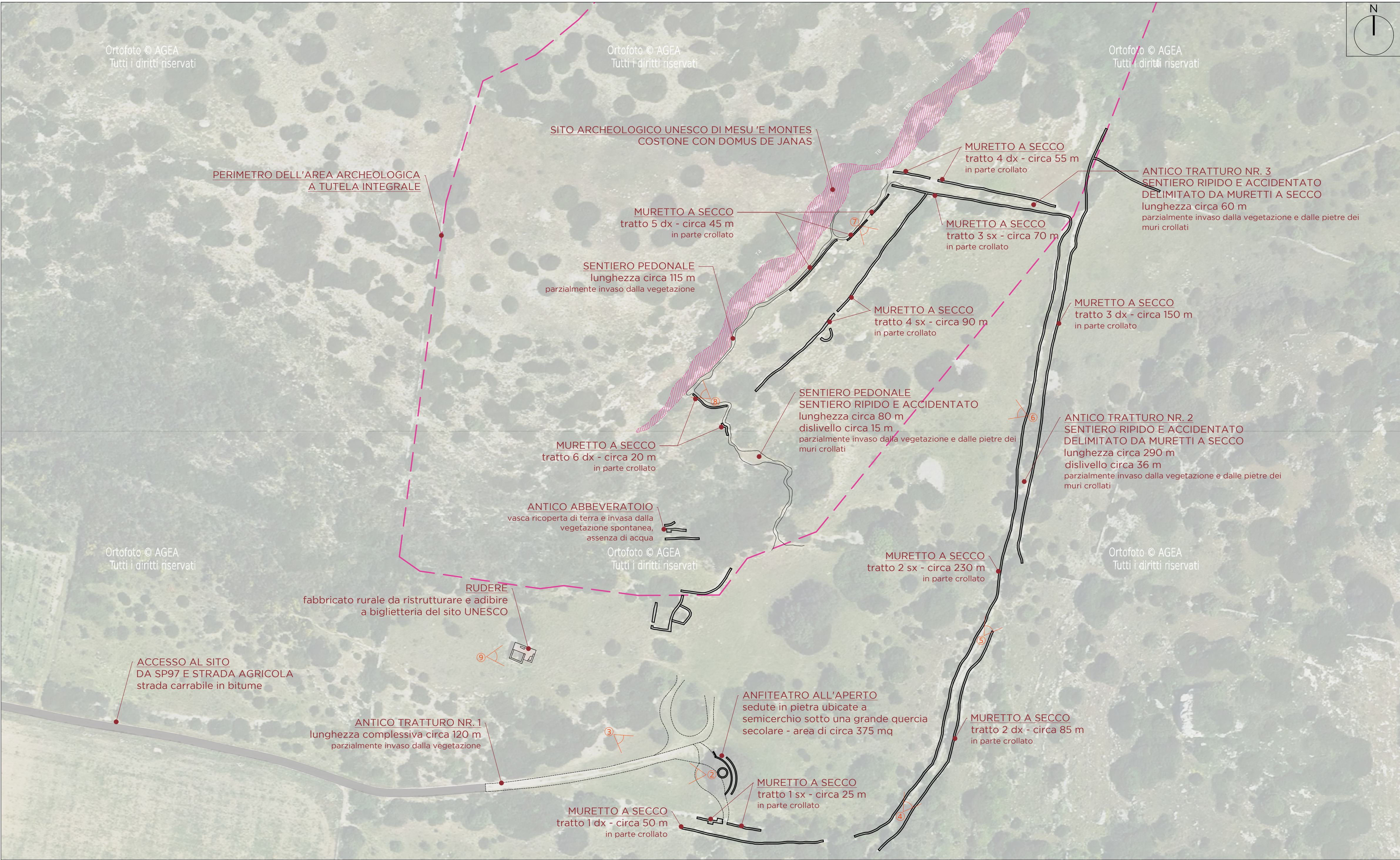
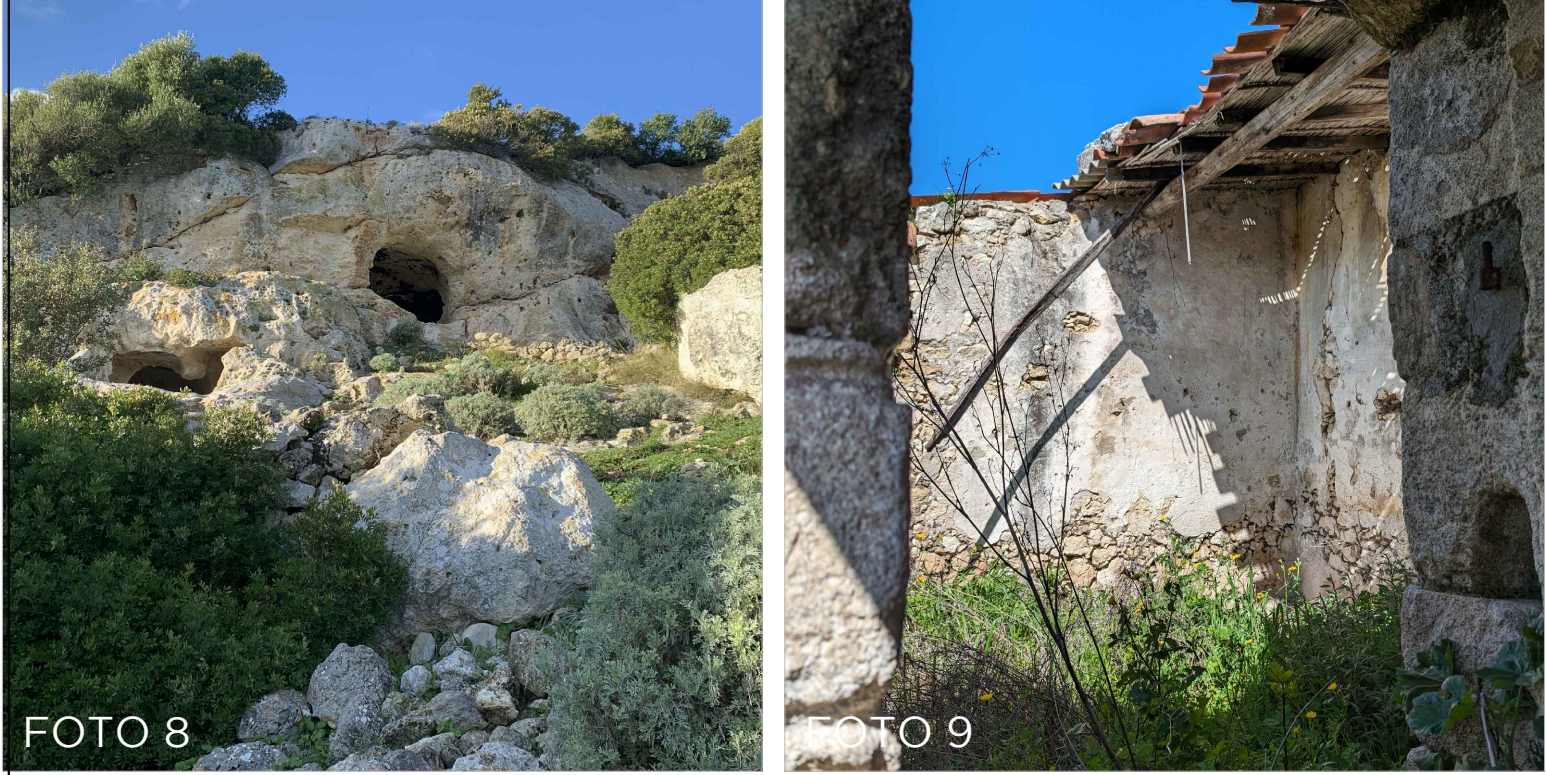
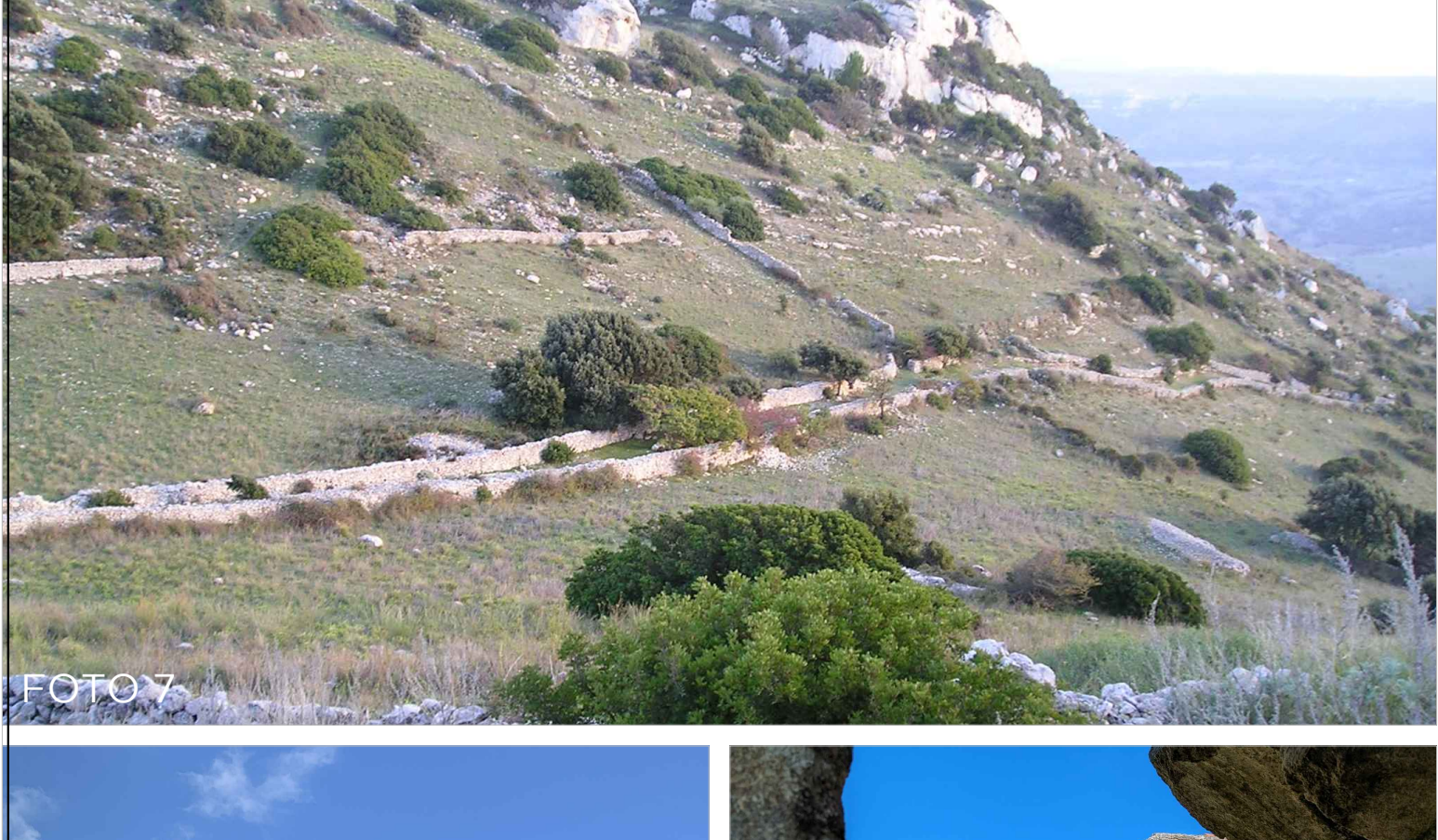
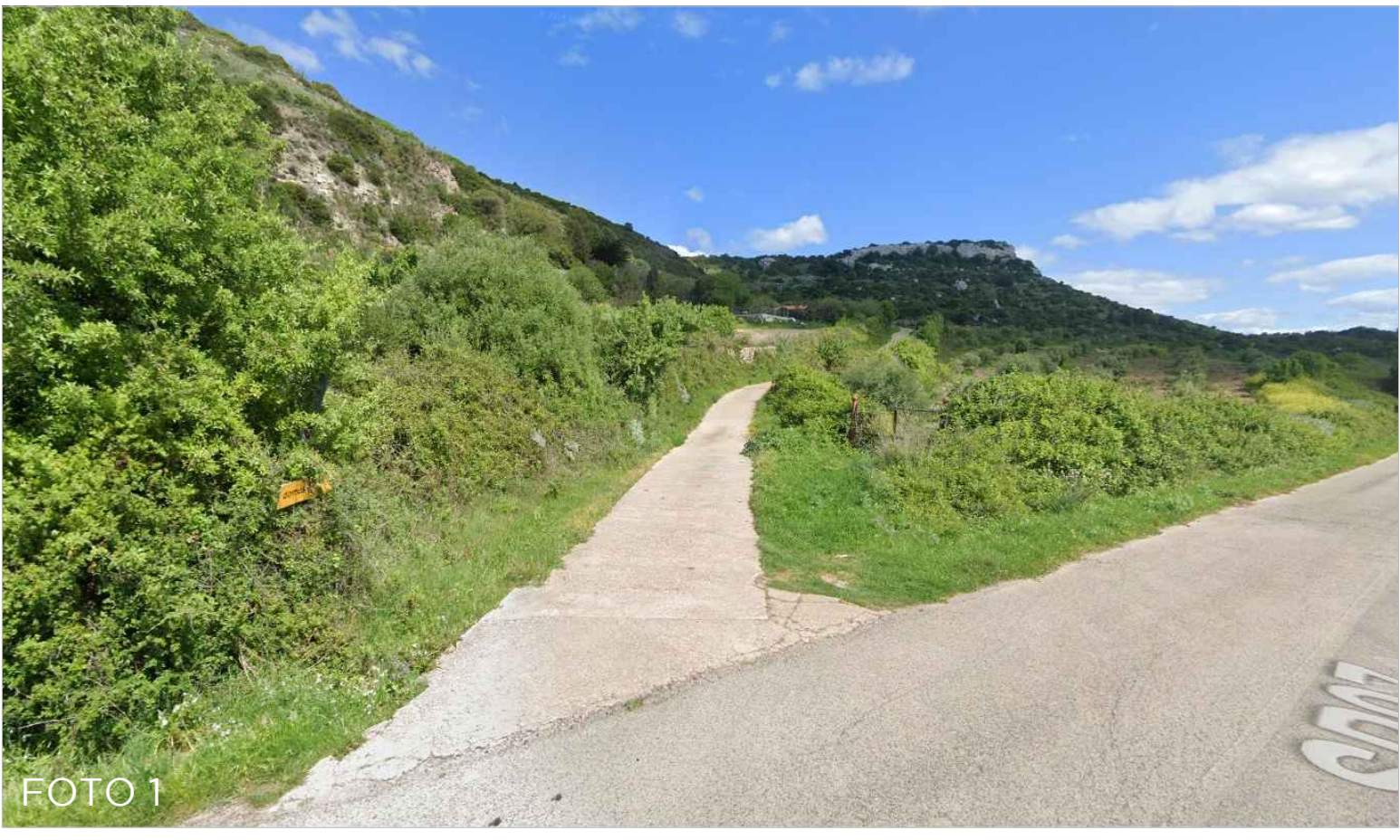

PLANIMETRIA GENERALE AREA DI INTERVENTO - STATO DI FATTO SCALA 1:750

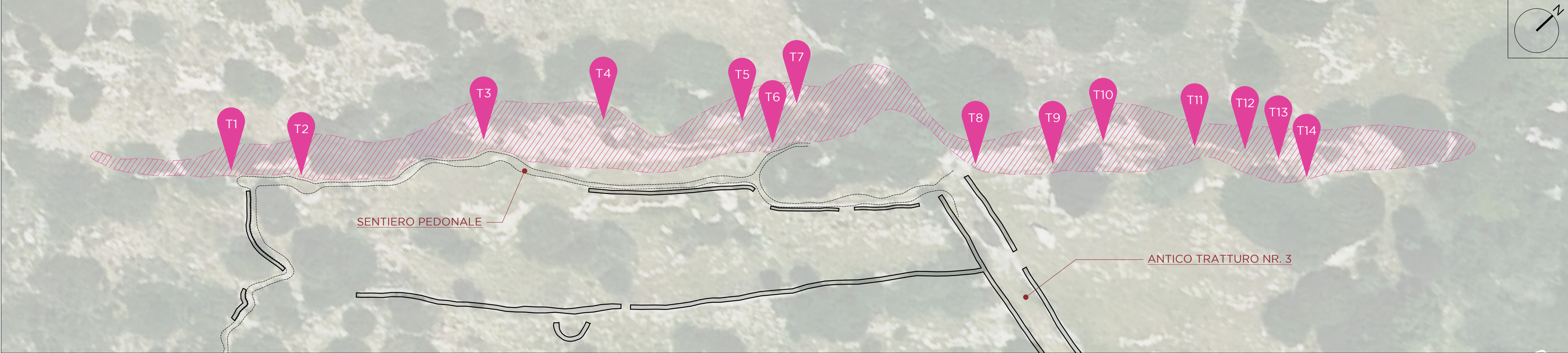

PLANIMETRIA GENERALE COSTONE CON DISPOSIZIONE DELLE DOMUS DE JANAS - STATO DI FATTO SCALA 1:350

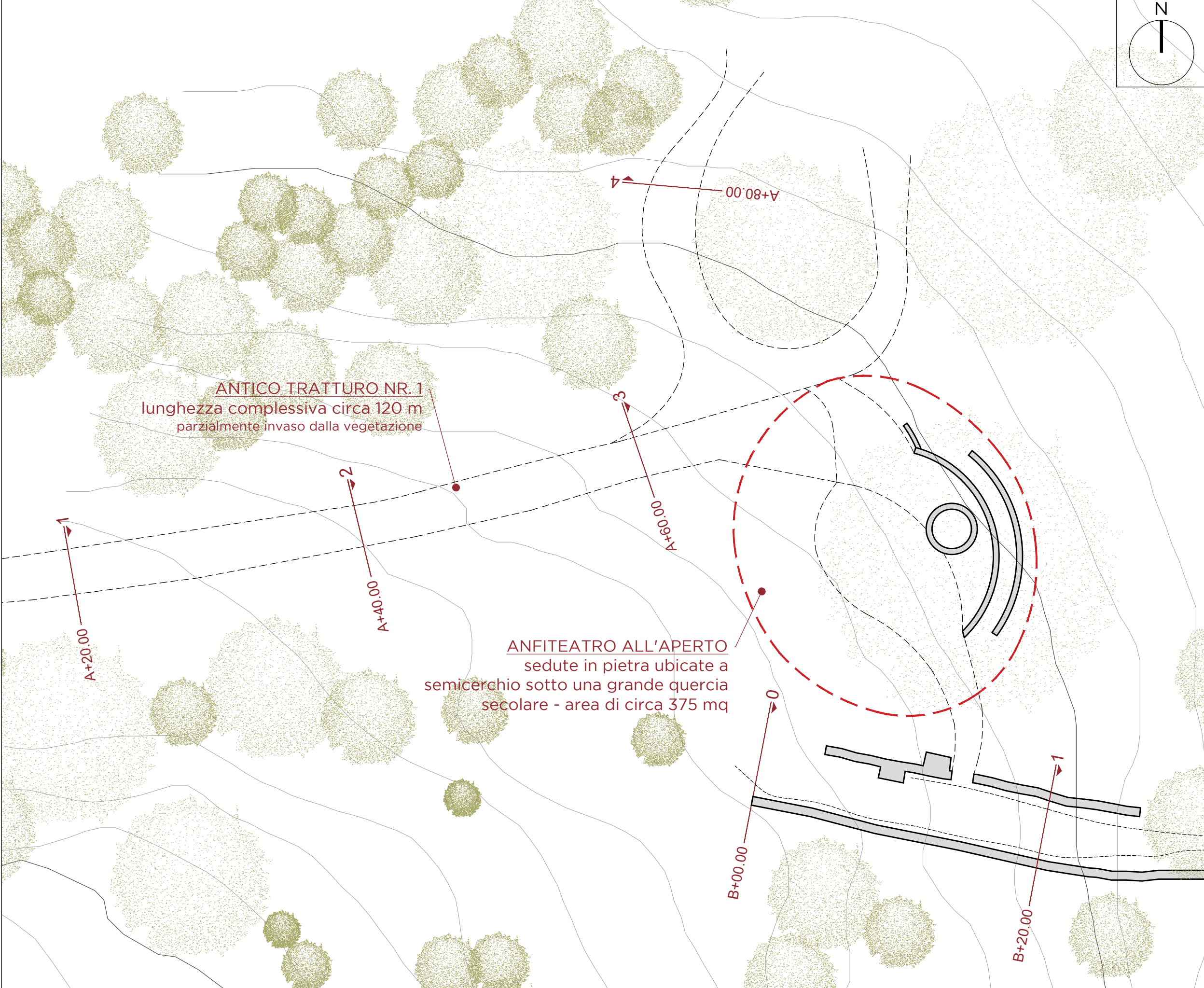

PLANIMETRIA AREA DI ACCESSO, ANFITEATRO E TRATTURO NR. 1 - STATO DI FATTO SCALA 1:250

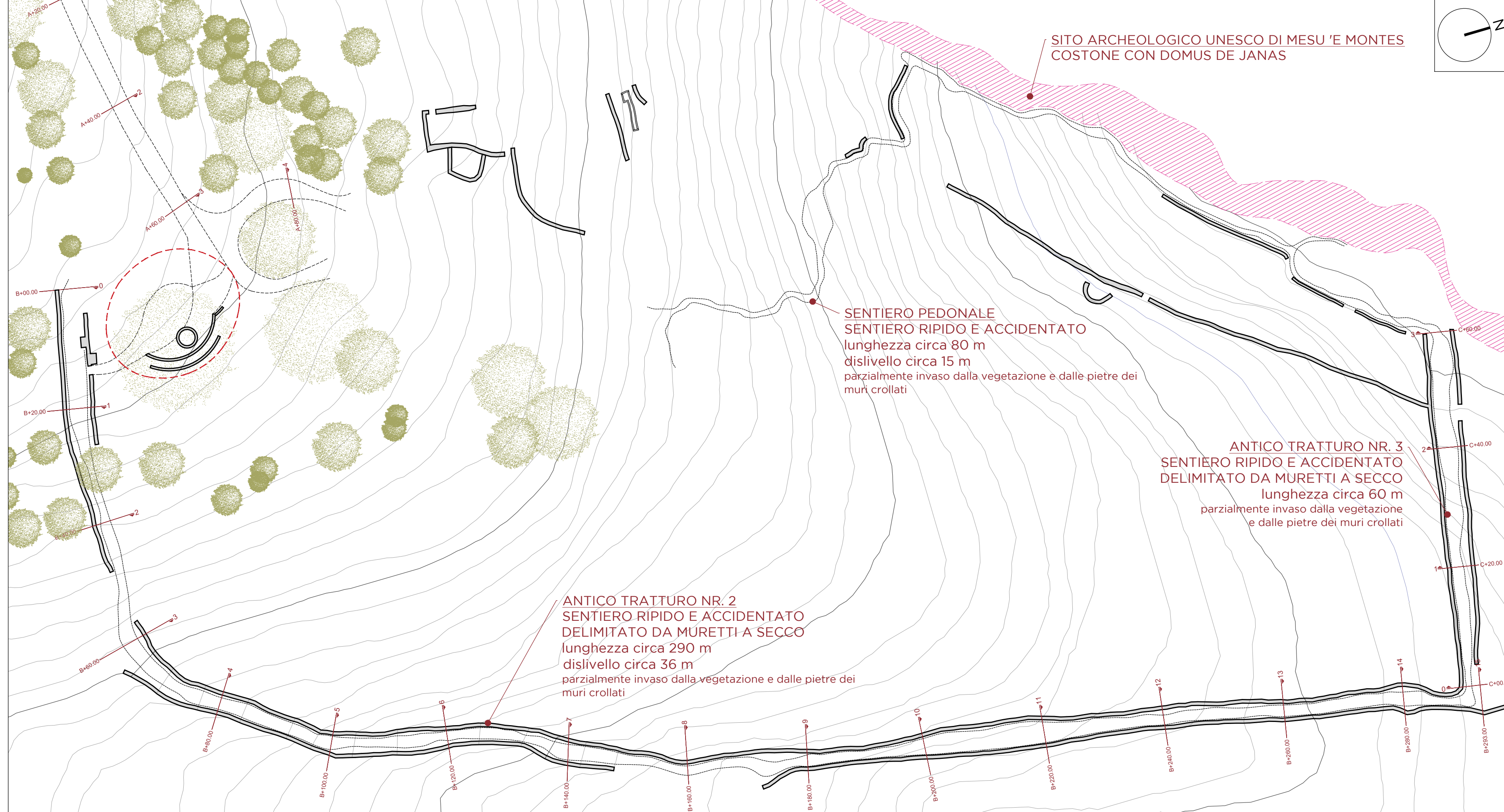

PLANIMETRIA ANTICO TRATTURO NR. 2 E NR. 3 DI ACCESSO ALLA NECROPOLI - STATO DI FATTO SCALA 1:500

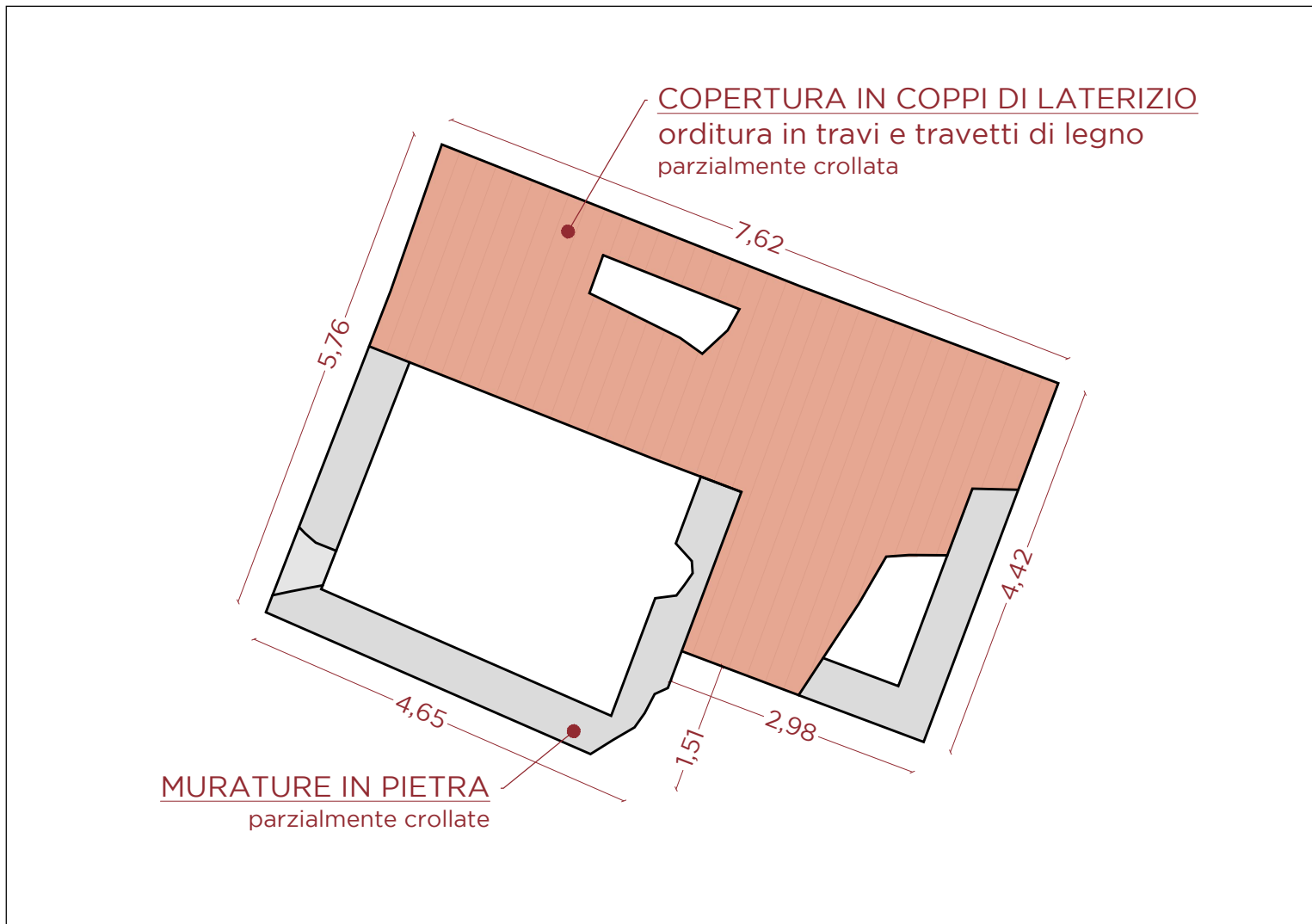

PLANIMETRIA COPERTURA RUDERE - STATO DI FATTO SCALA 1:75

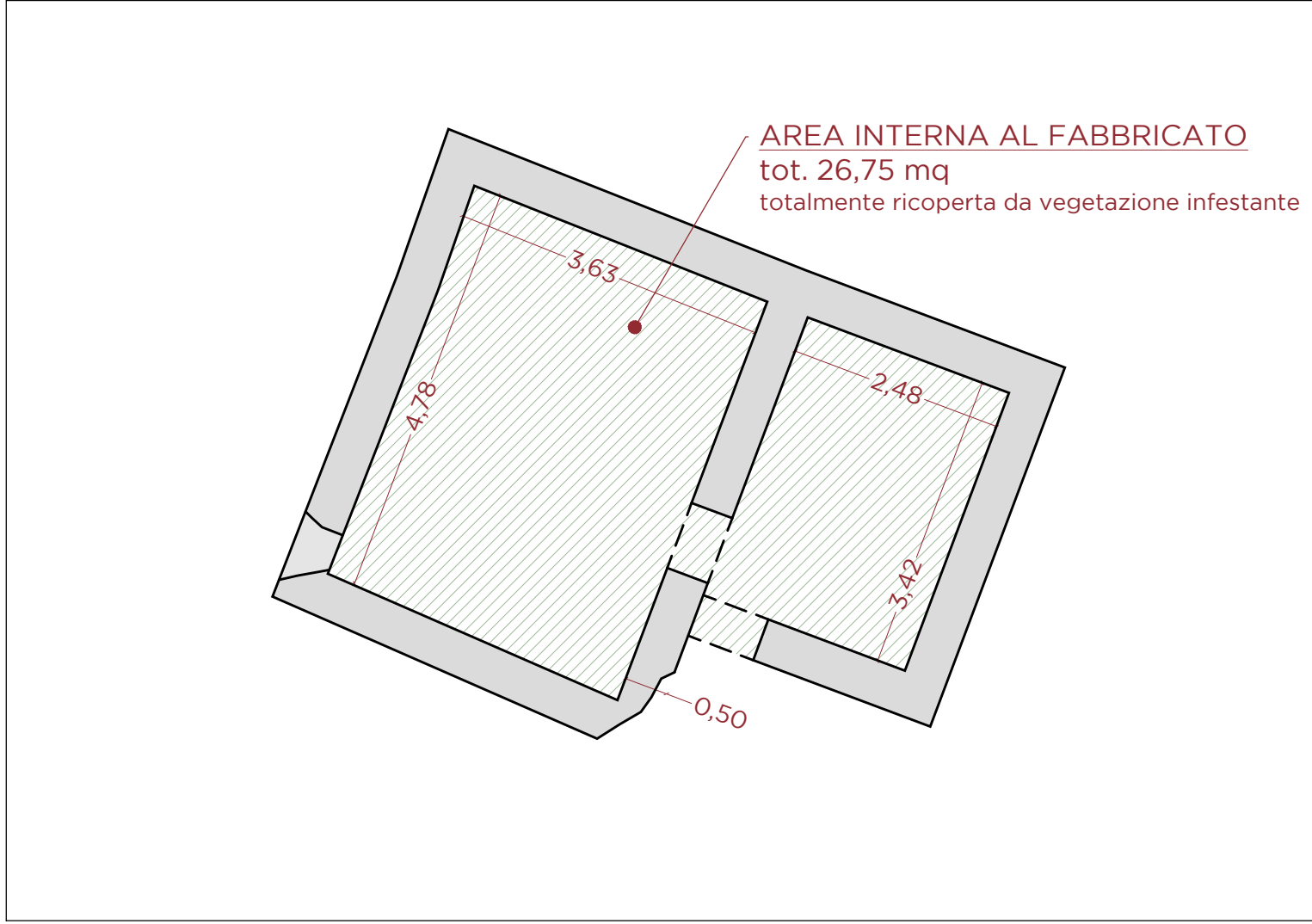

PLANIMETRIA RUDERE - STATO DI FATTO SCALA 1:75

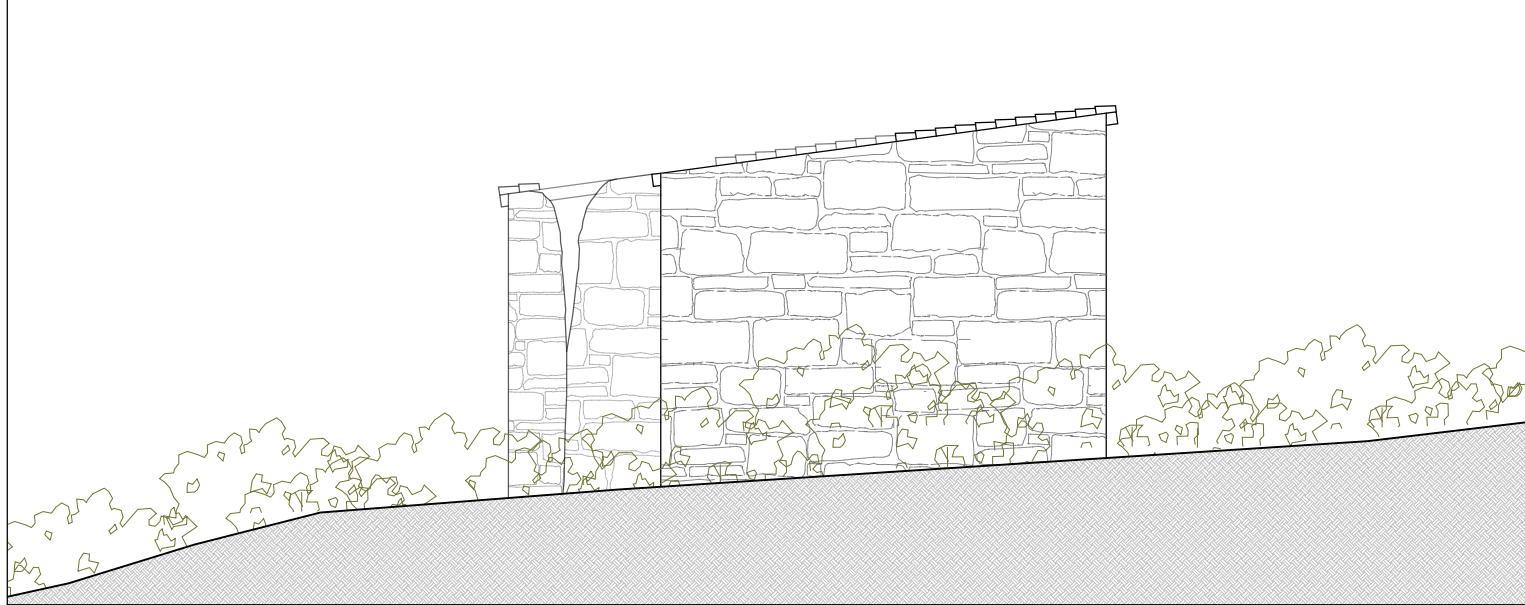

PROSPETTO "EST" RUDERE - STATO DI FATTO SCALA 1:75

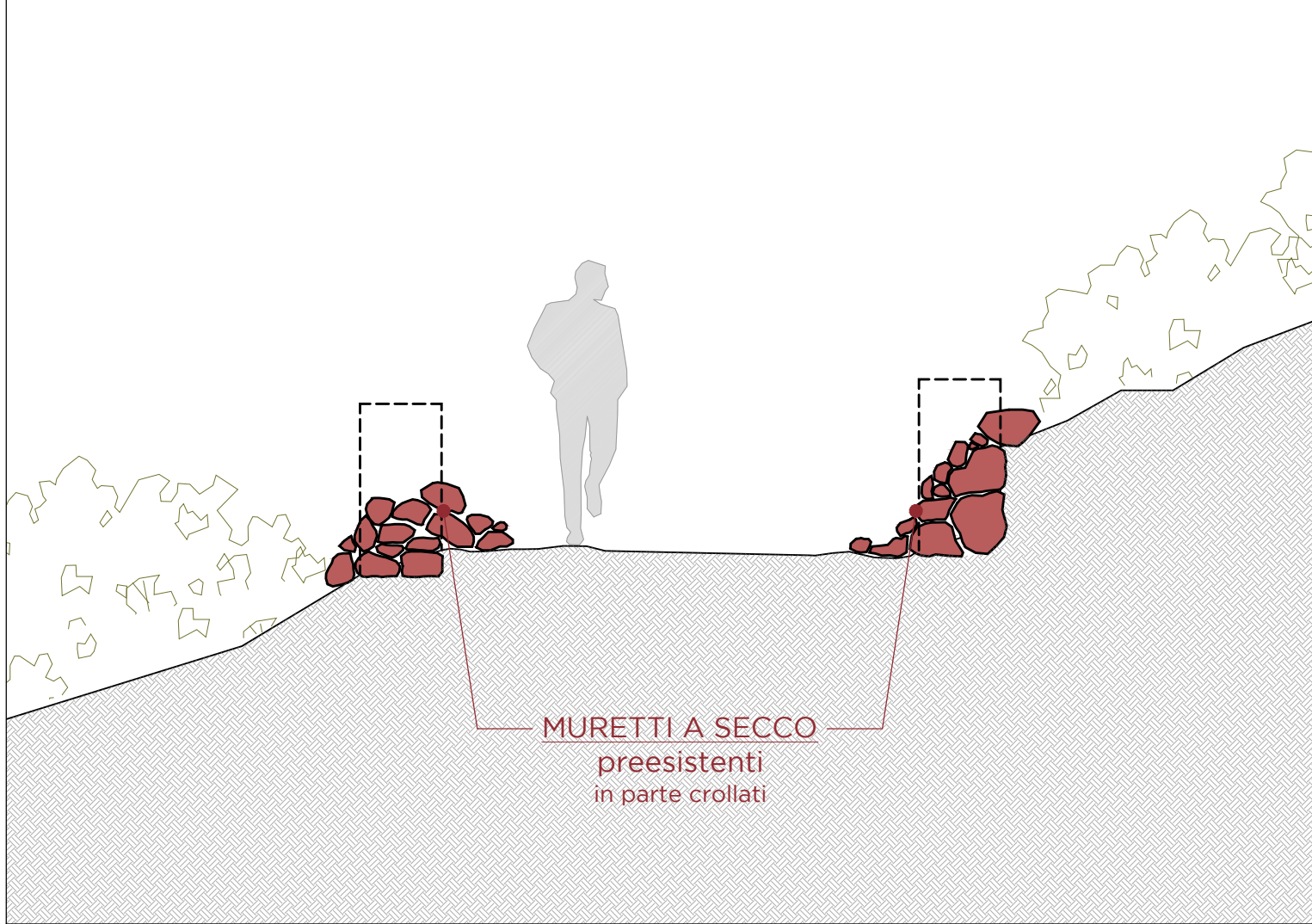

SEZ. TIPOLOGICA TRATTURO NR. 2 - STATO DI FATTO SCALA 1:40